

Ansicht Westseite Gedeckte Lagerfläche

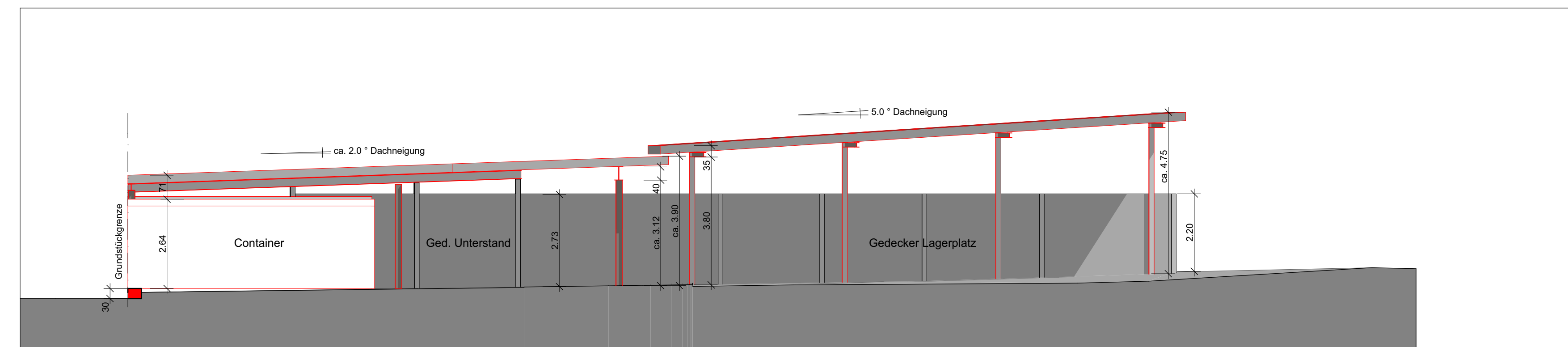

Ansicht Südseite Gedeckte Lagerfläche



Ansicht Nordseite Gedeckter Unterstand und Container

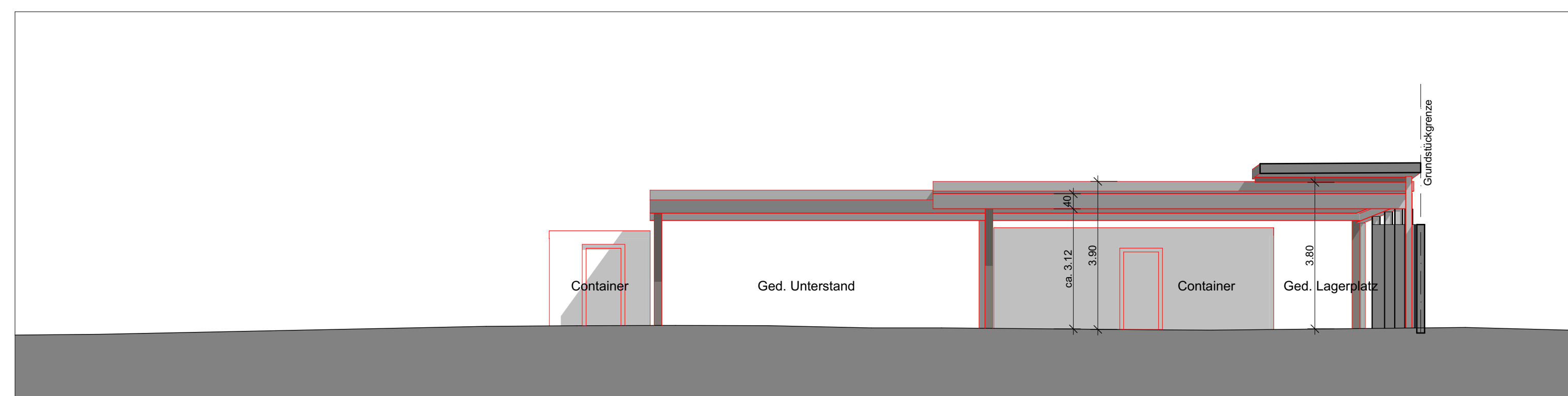

Ansicht Westseite Gedeckter Unterstand und Container

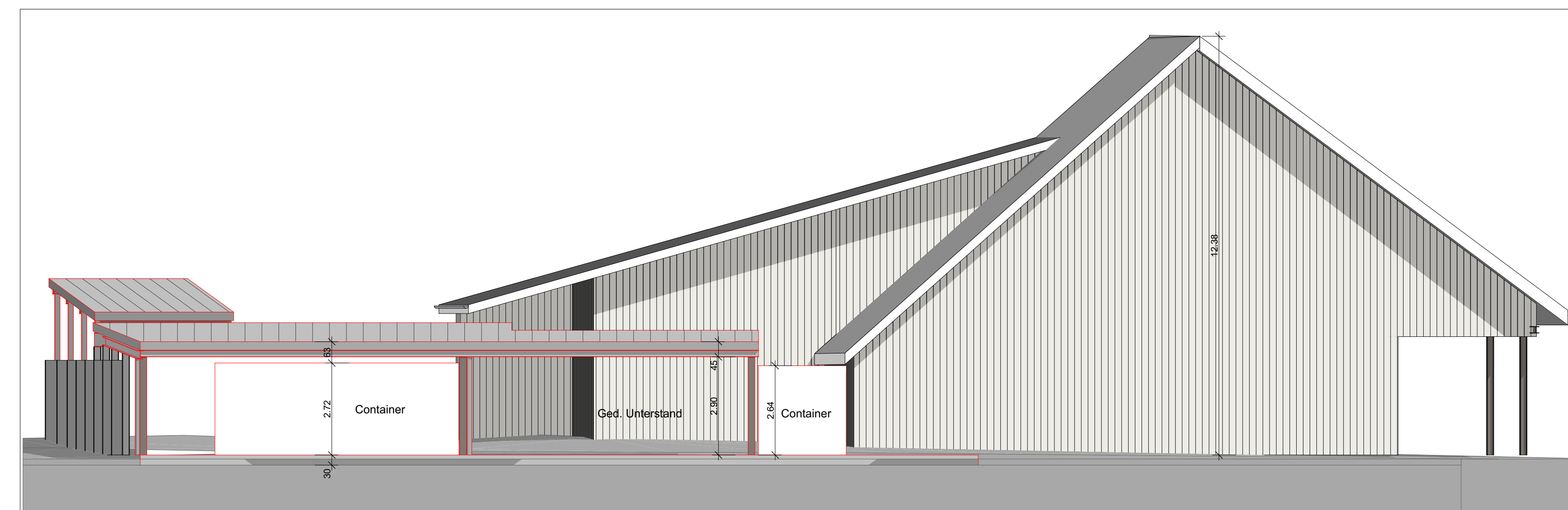

Ansicht Ostseite Gedeckter Unterstand und Container

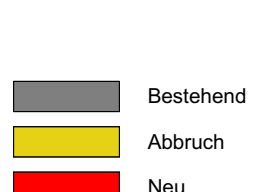

Grundseignümer Parzelle Nr. 915:  
Amin Barz, Bachmättli 3, 6105 Schachen

Grundseignümer und Bauherrschafft:  
Urs und Franziska Barz-Portmann, Bachmättli 7, 6105 Schachen

Planverfasser:  
Erwin Portmann, Luzernerstrasse 4, 6102 Malters

Grundriss und Ansichten Unterstände/ Lagerplätze u. Container

Bauherrschafft: Urs u. Franziska Barz, Bachmättli 7, 6105 Schachen	<b>Baueingabe</b>	
Bauobjekt: Neubau Lagerplätze, Mittler Langnau, 6105 Schachen	Massstab: 1:100	Format: A0
	Datum: 22.06.2020	Plan Nr.: 2
Planverfasser: Portmann Planung, Luzernerstrasse 4, 6102 Malters, Tel. 041 498 08 62, Fax 041 498 08 61 info@portmann-planung.ch www.portmann-planung.ch		